

MAXÉVILLE Écoparc / NANCY Pôle de Santé ↔ DOMMARTEMONT

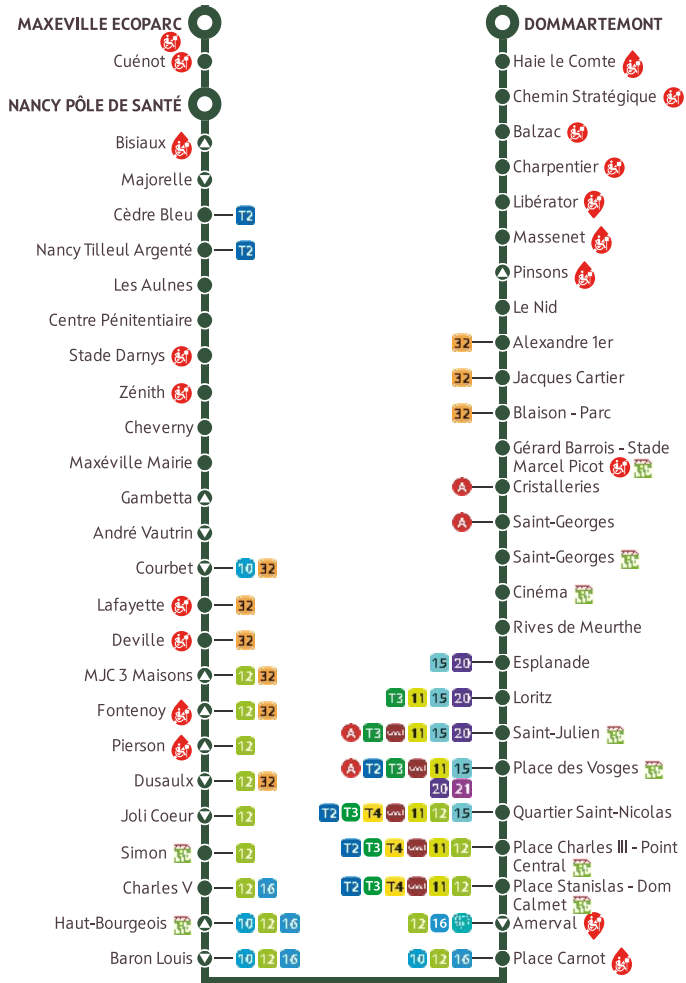

Les arrêts sont aménagés PMR, sauf s'ils sont suivis d'un de ces symboles :

- Ces arrêts ne sont pas aménagés PMR dans les 2 sens
- Ces arrêts ne sont pas aménagés PMR dans le sens indiqué

VéloStan'Lib



VOTRE TITRE DE TRANSPORT SUR VOTRE TÉLÉPHONE

Achetez et validez votre titre de transport avec votre smartphone grâce à l'application Mybus.



MERCI DE VALIDER

La validation est obligatoire à chaque montée, y compris en correspondance, même avec un abonnement.

**RÉSA
GO
MATIN**

- Des arrivées garanties à 4h45*, 5h15 et 6h
- Aux arrêts Vélodrome, Place des Vosges et Gare SNCF de Nancy
- Aux pôles médicaux de Gentilly, du CHU Brabois, de l'Hôpital Central, l'EPHAD le Gentilé, la Maison Hospitalière Saint-Charles et le FAM Les Charmilles
- Réservation avant 19h au plus tard la veille du départ au 03 57 54 11 15
- Tous les jours toute l'année
- *Sauf gare SNCF

**FLEXO
SOIRÉE**

- Des départs de Nancy Centre à 21h30, 22h30, 23h30 et 00h30, vers toutes les communes de la Métropole
- Tous les jours, toute l'année, sans réservation



13

**PÉRIODE VERTE
SEMAINE SCOLAIRE**

DU LUNDI AU VENDREDI

DIRECTION MAXÉVILLE ÉCOPARC / NANCY PÔLE DE SANTÉ

Dommartemont	06:00	06:30	07:00	07:15	07:30	08:00	08:30	09:00	09:30	10:00	10:30
Alexandre 1 ^{er}	06:08	06:38	07:10	07:25	07:39	08:09	08:39	09:09	09:38	10:08	10:38
Rives de Meurthe	06:18	06:48	07:22	07:37	07:51	08:21	08:51	09:20	09:49	10:19	10:49
Place Charles III - Point Central	06:26	06:56	07:31	07:46	08:00	08:30	09:00	09:29	09:58	10:28	10:58
Place Carnot	06:30	07:00	07:35	07:50	08:05	08:34	09:04	09:33	10:02	10:32	11:02
Pierson	06:35	07:05	07:41	07:56	08:11	08:40	09:10	09:39	10:08	10:38	11:08
Maxéville Mairie	06:45	07:15	07:53	08:08	08:23	08:51	09:21	09:50	10:19	10:49	11:19
Nancy Pôle de santé	06:58	07:28	08:07	08:22	08:37	09:05	09:35	10:04	10:33	11:03	11:33
Maxéville EcoParc	07:00	07:30	08:09	08:24	08:39	09:07	09:37	10:06	10:35	11:05	11:35

Dommartemont	11:05	11:35	12:10	12:30	13:00	13:30	14:00	14:30	15:00	15:35	16:05
Alexandre 1 ^{er}	11:13	11:43	12:18	12:38	13:08	13:38	14:08	14:38	15:08	15:43	16:14
Rives de Meurthe	11:24	11:54	12:29	12:49	13:19	13:49	14:19	14:49	15:19	15:55	16:27
Place Charles III - Point Central	11:33	12:03	12:38	12:58	13:28	13:58	14:28	14:58	15:28	16:04	16:36
Place Carnot	11:37	12:07	12:42	13:02	13:32	14:02	14:32	15:02	15:32	16:08	16:41
Pierson	11:43	12:13	12:48	13:08	13:38	14:08	14:38	15:08	15:38	16:14	16:47
Maxéville Mairie	11:54	12:24	12:59	13:19	13:49	14:19	14:49	15:19	15:50	16:26	16:59
Nancy Pôle de santé	12:08	12:38	13:13	13:33	14:03	14:33	15:03	15:33	16:04	16:40	17:13
Maxéville EcoParc	12:10	12:40	13:15	13:35	14:05	14:35	15:05	15:35	16:06	16:42	17:15

Dommartemont	16:40	17:00	17:30	18:00	18:30	18:50	19:05	19:30	19:55	20:20
Alexandre 1 ^{er}	16:50	17:10	17:40	18:10	18:39	18:58	19:13	19:38	20:03	20:28
Rives de Meurthe	17:03	17:23	17:52	18:22	18:50	19:09	19:23	19:48	20:13	20:38
Place Charles III - Point Central	17:13	17:33	18:02	18:32	19:00	19:18	19:32	19:57	20:22	20:47
Place Carnot	17:18	17:38	18:07	18:36	19:04	19:22	19:36	20:01	20:26	20:51
Pierson	17:24	17:44	18:13	18:42	19:10	19:28	19:42	20:07	20:32	20:57
Maxéville Mairie	17:36	17:56	18:25	18:53	19:21	19:39	19:51	20:16	20:41	21:06
Nancy Pôle de santé	17:50	18:10	18:39	19:07	19:35	19:53	20:04	20:28	20:53	21:18
Maxéville EcoParc	17:52	18:12	18:41	19:09	19:37	19:55	20:06	20:30	20:55	21:20

DIRECTION DOMMARTEMONT

Maxéville EcoParc	06:00	06:25	06:45	07:20	07:50	08:25	08:45	09:00	09:30	10:00	10:30
Nancy Pôle de santé	06:02	06:27	06:47	07:22	07:53	08:28	08:48	09:03	09:33	10:02	10:32
Maxéville Mairie	06:14	06:39	06:59	07:35	08:06	08:41	09:01	09:15	09:45	10:14	10:44
Joli Coeur	06:21	06:46	07:06	07:44	08:16	08:51	09:11	09:24	09:54	10:23	10:53
Place Carnot	06:27	06:52	07:12	07:50	08:22	08:57	09:18	09:30	10:00	10:29	10:59
Place Charles III - Point Central	06:30	06:55	07:15	07:53	08:26	09:01	09:23	09:35	10:04	10:33	11:03
Rives de Meurthe	06:40	07:05	07:27	08:05	08:38	09:13	09:35	09:47	10:16	10:45	11:15
Alexandre 1 ^{er}	06:52	07:17	07:39	08:17	08:51	09:26	09:48	10:00	10:29	10:58	11:28
Dommartemont	07:00	07:25	07:47	08:26	09:01	09:36	09:57	10:09	10:38	11:07	11:37

Maxéville EcoParc	11:00	11:30	12:05	12:30	13:00	13:30	14:00	14:30	15:00	15:30	16:00
Nancy Pôle de santé	11:02	11:32	12:07	12:32	13:02	13:32	14:02	14:32	15:02	15:32	16:03
Maxéville Mairie	11:14	11:44	12:19	12:44	13:14	13:44	14:14	14:44	15:14	15:44	16:15
Joli Coeur	11:23	11:53	12:28	12:53	13:23	13:53	14:23	14:53	15:23	15:53	16:24
Place Carnot	11:29	11:59	12:34	12:59	13:29	13:59	14:29	14:59	15:29	15:59	16:30
Place Charles III - Point Central	11:33	12:03	12:38	13:03	13:33	14:03	14:33	15:03	15:33	16:03	16:35
Rives de Meurthe	11:45	12:15	12:50	13:15	13:45	14:15	14:45	15:15	15:45	16:15	16:47
Alexandre 1 ^{er}	11:58	12:28	13:03	13:28	13:58	14:28	14:58	15:28	15:58	16:29	17:01
Dommartemont	12:07	12:37	13:12	13:37	14:07	14:37	15:07	15:37	16:07	16:38	17:11

Maxéville EcoParc	16:30	16:55	17:20	17:40	18:05	18:30	19:00	19:25	19:50	20:20
Nancy Pôle de santé	16:33	16:58	17:23	17:43	18:08	18:33	19:02	19:27	19:52	20:22
Maxéville Mairie	16:46	17:11	17:37	17:57	18:22	18:47	19:15	19:39	20:04	20:34
Joli Coeur	16:56	17:21	17:48	18:07	18:32	18:57	19:25	19:48	20:13	20:43
Place Carnot	17:02	17:27	17:55	18:14	18:39	19:04	19:31	19:54	20:19	20:49
Place Charles III - Point Central	17:07	17:32	18:00	18:19	18:44	19:09	19:36	19:59	20:24	20:54
Rives de Meurthe	17:19	17:44	18:12	18:31	18:56	19:21	19:47	20:10	20:35	21:05
Alexandre 1 ^{er}	17:33	17:58	18:26	18:45	19:10	19:35	20:00	20:23	20:47	21:17
Dommartemont	17:43	18:08	18:36	18:55	19:19	19:44	20:08	20:31	20:55	21:25



**VOTRE TITRE DE TRANSPORT
SUR VOTRE TÉLÉPHONE**

Achetez et validez votre titre de transport avec votre smartphone grâce à l'application Mybus.



MERCI DE VALIDER

La validation est obligatoire à chaque montée, y compris en correspondance, même avec un abonnement.

13

**PÉRIODE JAUNE SEMAINE
DE VACANCES SCOLAIRES**

DU LUNDI AU VENDREDI

DIRECTION MAXÉVILLE ÉCOPARC / NANCY PÔLE DE SANTÉ

Dommartemont	06:00	06:30	07:00	07:30	08:00	08:30	09:00	09:30	10:00	10:30
Alexandre 1 ^{er}	06:06	06:36	07:06	07:37	08:07	08:37	09:07	09:37	10:08	10:38
Rives de Meurthe	06:16	06:46	07:16	07:47	08:17	08:47	09:17	09:47	10:18	10:48
Place Charles III - Point Central	06:23	06:53	07:24	07:55	08:25	08:55	09:26	09:56	10:27	10:57
Place Carnot	06:27	06:56	07:27	07:58	08:28	08:58	09:29	09:59	10:30	11:01
Pierson	06:31	07:00	07:31	08:02	08:32	09:02	09:33	10:03	10:35	11:07
Maxéville Mairie	06:40	07:09	07:40	08:11	08:41	09:11	09:42	10:12	10:44	11:16
Nancy Pôle de santé	06:51	07:20	07:51	08:22	08:52	09:22	09:53	10:23	10:55	11:27
Maxéville EcoParc	06:53	07:22	07:53	08:24	08:54	09:24	09:55	10:25	10:57	11:29

Dommartemont	11:00	11:30	12:00	12:30	13:00	13:30	14:00	14:30	15:00	15:30
Alexandre 1 ^{er}	11:08	11:38	12:08	12:38	13:08	13:38	14:08	14:38	15:08	15:38
Rives de Meurthe	11:18	11:48	12:18	12:48	13:18	13:48	14:18	14:48	15:18	15:48
Place Charles III - Point Central	11:27	11:57	12:27	12:57	13:27	13:57	14:27	14:57	15:27	15:57
Place Carnot	11:31	12:01	12:31	13:01	13:31	14:01	14:31	15:01	15:31	16:01
Pierson	11:37	12:07	12:37	13:07	13:37	14:07	14:37	15:07	15:37	16:07
Maxéville Mairie	11:46	12:16	12:46	13:16	13:46	14:16	14:46	15:16	15:46	16:16
Nancy Pôle de santé	11:57	12:27	12:57	13:27	13:57	14:27	14:57	15:27	15:57	16:27
Maxéville EcoParc	11:59	12:29	12:59	13:29	13:59	14:29	14:59	15:29	15:59	16:29

Dommartemont	16:00	16:30	17:00	17:30	18:00	18:30	19:00	19:30	20:00	20:25
Alexandre 1 ^{er}	16:08	16:38	17:08	17:38	18:08	18:38	19:08	19:37	20:06	20:31
Rives de Meurthe	16:18	16:48	17:18	17:48	18:18	18:48	19:18	19:47	20:16	20:41
Place Charles III - Point Central	16:27	16:57	17:27	17:57	18:27	18:57	19:27	19:55	20:23	20:48
Place Carnot	16:32	17:02	17:32	18:02	18:31	19:01	19:31	19:59	20:27	20:52
Pierson	16:38	17:08	17:38	18:08	18:37	19:07	19:36	20:03	20:31	20:56
Maxéville Mairie	16:48	17:18	17:48	18:18	18:47	19:17	19:45	20:12	20:40	21:05
Nancy Pôle de santé	16:59	17:29	17:59	18:29	18:58	19:28	19:56	20:23	20:51	21:16
Maxéville EcoParc	17:01	17:31	18:01	18:31	19:00	19:30	19:58	20:25	20:53	21:18

DIRECTION DOMMARTEMONT

Maxéville EcoParc	05:55	06:20	06:45	07:15	07:45	08:15	08:45	09:15	09:45	10:15
Nancy Pôle de santé	05:57	06:22	06:47	07:17	07:47	08:17	08:47	09:17	09:47	10:17
Maxéville Mairie	06:08	06:33	06:58	07:29	07:59	08:29	08:59	09:30	10:00	10:30
Joli Coeur	06:16	06:41	07:06	07:38	08:08	08:38	09:08	09:39	10:09	10:39
Place Carnot	06:21	06:46	07:11	07:44	08:14	08:44	09:14	09:45	10:15	10:45
Place Charles III - Point Central	06:24	06:49	07:14	07:47	08:17	08:47	09:17	09:48	10:18	10:48
Rives de Meurthe	06:34	06:59	07:24	07:57	08:27	08:57	09:27	09:58	10:28	10:58
Alexandre 1 ^{er}	06:44	07:09	07:34	08:07	08:37	09:07	09:37	10:09	10:40	11:10
Dommartemont	06:51	07:16	07:41	08:15	08:45	09:15	09:45	10:17	10:48	11:18

Maxéville EcoParc	10:45	11:15	11:45	12:15	12:45	13:15	13:45	14:15	14:45	15:15
Nancy Pôle de santé	10:47	11:17	11:47	12:17	12:47	13:17	13:47	14:17	14:47	15:17
Maxéville Mairie	11:00	11:30	12:00	12:30	13:00	13:30	14:00	14:30	15:00	15:30
Joli Coeur	11:09	11:39	12:09	12:39	13:09	13:39	14:09	14:39	15:09	15:39
Place Carnot	11:15	11:46	12:16	12:46	13:16	13:46	14:16	14:46	15:16	15:46
Place Charles III - Point Central	11:18	11:49	12:19	12:49	13:19	13:49	14:20	14:50	15:20	15:50
Rives de Meurthe	11:28	11:59	12:30	13:00	13:30	14:00	14:31	15:01	15:31	16:01
Alexandre 1 ^{er}	11:40	12:11	12:42	13:12	13:42	14:12	14:43	15:13	15:43	16:13
Dommartemont	11:48	12:19	12:50	13:20	13:50	14:20	14:51	15:21	15:51	16:21

Maxéville EcoParc	15:45	16:15	16:45	17:15	17:45	18:15	18:45	19:15	19:45	20:15
Nancy Pôle de santé	15:47	16:17	16:47	17:17	17:47	18:17	18:47	19:17	19:47	20:17
Maxéville Mairie	16:00	16:30	17:00	17:30	18:00	18:30	19:00	19:29	19:59	20:29
Joli Coeur	16:09	16:39	17:09	17:39	18:09	18:39	19:09	19:38	20:08	20:38
Place Carnot	16:16	16:46	17:16	17:46	18:16	18:46	19:16	19:45	20:15	20:45
Place Charles III - Point Central	16:20	16:51	17:21	17:51	18:21	18:50	19:20	19:48	20:18	20:48
Rives de Meurthe	16:31	17:02	17:32	18:02	18:32	19:01	19:31	19:58	20:28	20:58
Alexandre 1 ^{er}	16:44	17:15	17:45	18:15	18:45	19:13	19:42	20:09	20:38	21:08
Dommartemont	16:52	17:23	17:53	18:23	18:53	19:21	19:50	20:17	20:45	21:15

HORAIRES EN TEMPS RÉEL

PROCHAINS PASSAGES :

Envoyez le code arrêt au **07 55 54 14 00**
(coût d'envoi d'un SMS) ou scannez
le QR Code. Ces informations
sont présentes à chaque arrêt sur
les fiches horaires affichées.



ATTENTION : les horaires de passage aux arrêts vous sont fournis à titre indicatif. Nos conducteurs mettent tout en oeuvre pour les respecter. Nous vous conseillons de prévoir une marge de sécurité. Merci pour votre compréhension.

13

PÉRIODE BLEUE

SAMEDI

DIRECTION MAXÉVILLE ÉCOPARC / NANCY PÔLE DE SANTÉ

Maxéville EcoParc	05:55	06:20	06:45	07:15	07:45	08:15	08:45	09:15	09:45	10:15
Nancy Pôle de santé	05:57	06:22	06:47	07:17	07:47	08:17	08:47	09:17	09:47	10:17
Maxéville Mairie	06:08	06:33	06:58	07:29	07:59	08:29	08:59	09:30	10:00	10:30
Joli Cœur	06:16	06:41	07:06	07:38	08:08	08:38	09:08	09:39	10:09	10:39
Place Carnot	06:21	06:46	07:11	07:44	08:14	08:44	09:14	09:45	10:15	10:45
Place Charles III - Point Central	06:24	06:49	07:14	07:47	08:17	08:47	09:17	09:48	10:18	10:48
Rives de Meurthe	06:34	06:59	07:24	07:57	08:27	08:57	09:27	09:58	10:28	10:58
Alexandre 1 ^{er}	06:44	07:09	07:34	08:07	08:37	09:07	09:37	10:09	10:40	11:10
Dommartemont	06:51	07:16	07:41	08:15	08:45	09:15	09:45	10:17	10:48	11:18

Maxéville EcoParc	10:45	11:15	11:45	12:15	12:45	13:15	13:45	14:15	14:45	15:15
Nancy Pôle de santé	10:47	11:17	11:47	12:17	12:47	13:17	13:47	14:17	14:47	15:17
Maxéville Mairie	11:00	11:30	12:00	12:30	13:00	13:30	14:00	14:30	15:00	15:30
Joli Cœur	11:09	11:39	12:09	12:39	13:09	13:39	14:09	14:39	15:09	15:39
Place Carnot	11:15	11:46	12:16	12:46	13:16	13:46	14:16	14:46	15:16	15:46
Place Charles III - Point Central	11:18	11:49	12:19	12:49	13:19	13:49	14:20	14:50	15:20	15:50
Rives de Meurthe	11:28	11:59	12:30	13:00	13:30	14:00	14:31	15:01	15:31	16:01
Alexandre 1 ^{er}	11:40	12:11	12:42	13:12	13:42	14:12	14:43	15:13	15:43	16:13
Dommartemont	11:48	12:19	12:50	13:20	13:50	14:20	14:51	15:21	15:51	16:21

Maxéville EcoParc	15:45	16:15	16:45	17:15	17:45	18:15	18:45	19:15	19:45	20:15
Nancy Pôle de santé	15:47	16:17	16:47	17:17	17:47	18:17	18:47	19:17	19:47	20:17
Maxéville Mairie	16:00	16:30	17:00	17:30	18:00	18:30	19:00	19:29	19:59	20:29
Joli Cœur	16:09	16:39	17:09	17:39	18:09	18:39	19:09	19:38	20:08	20:38
Place Carnot	16:16	16:46	17:16	17:46	18:16	18:46	19:16	19:45	20:15	20:45
Place Charles III - Point Central	16:20	16:51	17:21	17:51	18:21	18:50	19:20	19:48	20:18	20:48
Rives de Meurthe	16:31	17:02	17:32	18:02	18:32	19:01	19:31	19:58	20:28	20:58
Alexandre 1 ^{er}	16:44	17:15	17:45	18:15	18:45	19:13	19:42	20:09	20:38	21:08
Dommartemont	16:52	17:23	17:53	18:23	18:53	19:21	19:50	20:17	20:45	21:15

DIRECTION DOMMARTEMONT

Dommartemont	06:00	06:30	07:00	07:30	08:00	08:30	09:00	09:30	10:00	10:30
Alexandre 1 ^{er}	06:06	06:36	07:06	07:37	08:07	08:37	09:07	09:37	10:08	10:38
Rives de Meurthe	06:16	06:46	07:16	07:47	08:17	08:47	09:17	09:47	10:18	10:48
Place Charles III - Point Central	06:23	06:53	07:24	07:55	08:25	08:55	09:26	09:56	10:27	10:57
Place Carnot	06:27	06:56	07:27	07:58	08:28	08:58	09:29	09:59	10:30	11:01
Pierson	06:31	07:00	07:31	08:02	08:32	09:02	09:33	10:03	10:35	11:07
Maxéville Mairie	06:40	07:09	07:40	08:11	08:41	09:11	09:42	10:12	10:44	11:16
Nancy Pôle de santé	06:51	07:20	07:51	08:22	08:52	09:22	09:53	10:23	10:55	11:27
Maxéville EcoParc	06:53	07:22	07:53	08:24	08:54	09:24	09:55	10:25	10:57	11:29

Dommartemont	11:00	11:30	12:00	12:30	13:00	13:30	14:00	14:30	15:00	15:30
Alexandre 1 ^{er}	11:08	11:38	12:08	12:38	13:08	13:38	14:08	14:38	15:08	15:38
Rives de Meurthe	11:18	11:48	12:18	12:48	13:18	13:48	14:18	14:48	15:18	15:48
Place Charles III - Point Central	11:27	11:57	12:27	12:57	13:27	13:57	14:27	14:57	15:27	15:57
Place Carnot	11:31	12:01	12:31	13:01	13:31	14:01	14:31	15:01	15:31	16:01
Pierson	11:37	12:07	12:37	13:07	13:37	14:07	14:37	15:07	15:37	16:07
Maxéville Mairie	11:46	12:16	12:46	13:16	13:46	14:16	14:46	15:16	15:46	16:16
Nancy Pôle de santé	11:57	12:27	12:57	13:27	13:57	14:27	14:57	15:27	15:57	16:27
Maxéville EcoParc	11:59	12:29	12:59	13:29	13:59	14:29	14:59	15:29	15:59	16:29

Dommartemont	16:00	16:30	17:00	17:30	18:00	18:30	19:00	19:30	20:00	20:25
Alexandre 1 ^{er}	16:08	16:38	17:08	17:38	18:08	18:38	19:08	19:37	20:06	20:31
Rives de Meurthe	16:18	16:48	17:18	17:48	18:18	18:48	19:18	19:47	20:16	20:41
Place Charles III - Point Central	16:27	16:57	17:27	17:57	18:27	18:57	19:27	19:55	20:23	20:48
Place Carnot	16:32	17:02	17:32	18:02	18:31	19:01	19:31	19:59	20:27	20:52
Pierson	16:38	17:08	17:38	18:08	18:37	19:07	19:36	20:03	20:31	20:56
Maxéville Mairie	16:48	17:18	17:48	18:18	18:47	19:17	19:45	20:12	20:40	21:05
Nancy Pôle de santé	16:59	17:29	17:59	18:29	18:58	19:28	19:56	20:23	20:51	21:16
Maxéville EcoParc	17:01	17:31	18:01	18:31	19:00	19:30	19:58	20:25	20:53	21:18



VOTRE TITRE DE TRANSPORT SUR VOTRE TÉLÉPHONE

Achetez et validez votre titre de transport avec votre smartphone grâce à l'application Mybus.



MERCI DE VALIDER

La validation est obligatoire à chaque montée, y compris en correspondance, même avec un abonnement.

13

PÉRIODE ROSE

DIMANCHE ET JOURS FERIÉS

DIRECTION MAXÉVILLE ÉCOPARC / NANCY PÔLE DE SANTÉ

Dommartemont	07:00	08:05	09:15	10:35	11:45	12:55	13:55	15:05	16:15	17:45	18:55	20:05
Alexandre 1 ^{er}	07:06	08:11	09:21	10:42	11:52	13:02	14:02	15:13	16:23	17:53	19:03	20:11
Rives de Meurthe	07:15	08:20	09:30	10:51	12:01	13:11	14:11	15:22	16:33	18:03	19:13	20:20
Place Charles III - Point Central	07:22	08:27	09:37	10:58	12:08	13:18	14:19	15:30	16:41	18:11	19:21	20:27
Place Carnot	07:25	08:30	09:40	11:02	12:12	13:22	14:23	15:34	16:45	18:15	19:25	20:31
Pierson	07:30	08:35	09:45	11:07	12:18	13:28	14:29	15:40	16:51	18:21	19:31	20:35
Maxéville Mairie	07:39	08:44	09:54	11:16	12:27	13:37	14:38	15:49	17:00	18:30	19:40	20:44
Nancy Pôle de santé	07:50	08:55	10:05	11:27	12:38	13:48	14:49	16:00	17:11	18:41	19:51	20:55
Maxéville EcoParc	-	-	-	-	-	-	-	-	-	-	-	-

DIRECTION DOMMARTEMONT

Maxéville EcoParc	-	-	-	-	-	-	-	-	-	-	-	-
Nancy Pôle de santé	07:00	08:05	09:15	10:35	11:45	12:55	13:55	15:05	16:15	17:45	18:55	20:05
Maxéville Mairie	07:13	08:18	09:28	10:48	11:58	13:08	14:08	15:18	16:28	17:58	19:08	20:18
Joli Coeur	07:20	08:25	09:36	10:56	12:06	13:16	14:16	15:26	16:36	18:06	19:16	20:26
Place Carnot	07:24	08:29	09:41	11:02	12:13	13:23	14:23	15:33	16:43	18:13	19:23	20:31
Place Charles III - Point Central	07:27	08:32	09:44	11:05	12:16	13:26	14:26	15:36	16:46	18:17	19:27	20:34
Rives de Meurthe	07:35	08:40	09:52	11:13	12:24	13:34	14:34	15:46	16:56	18:27	19:37	20:42
Alexandre 1 ^{er}	07:44	08:49	10:01	11:22	12:33	13:43	14:43	15:57	17:07	18:39	19:49	20:51
Dommartemont	07:51	08:56	10:08	11:29	12:41	13:51	14:51	16:05	17:15	18:47	19:57	20:58

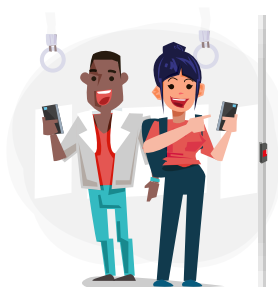

**CONSULTEZ
LES INFOS
TRAFIC
EN TEMPS RÉEL**

@RESEAUSTAN

**APPLI STAN
RUBRIQUE INFO TRAFIC**



CONTACTS

**ESPACE INFO MOBILITÉS
2, PLACE DE LA RÉPUBLIQUE
54000 NANCY**

03 83 30 08 08

WWW.RESEAU-STAN.COM

APPLI IPHONE ET ANDROID



RÉSAGO DIMANCHE

Pour voyager entre tous les arrêts de la zone ou rejoindre un arrêt d'une ligne Tempo, c'est simple :

VOUS RÉSERVEZ VOTRE TRANSPORT

- sur l'application mobile Résago
- sur le site www.reseau-stan.com « Je réserve mon voyage »
- par téléphone au 03 83 36 21 21

Tarifification

GRATUIT LE DIMANCHE

Ce service circule aussi les jours fériés en validant un titre de transport.



LE SERVICE RÉSAGO DIMANCHE fonctionne les dimanches et les jours fériés de 7h à 21h, en complément des lignes régulières.

● Communes desservies par Résago Dimanche

